

Planta Cobertura
Esc.: 1:100

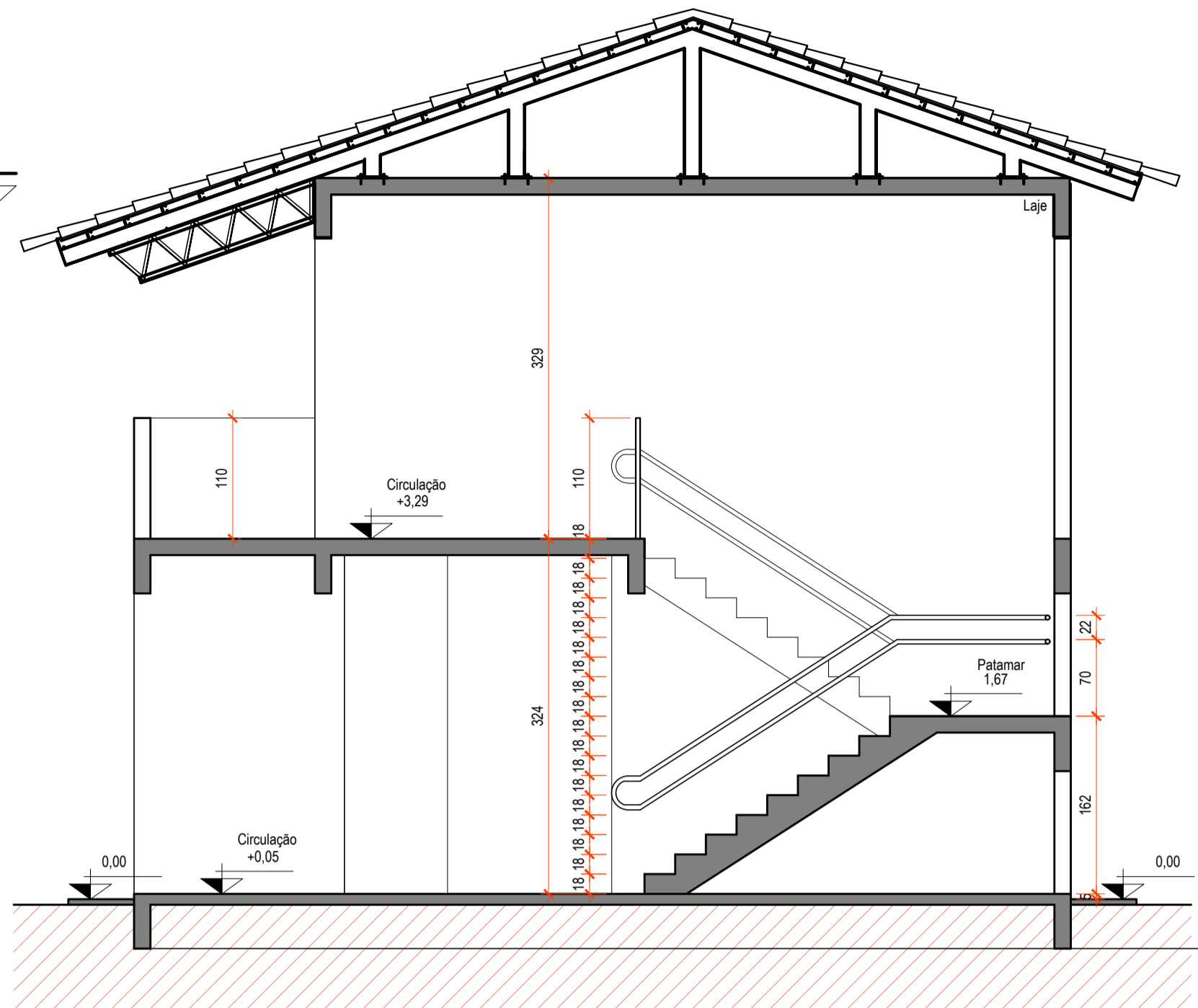

Corte AA
Esc.: 1:50

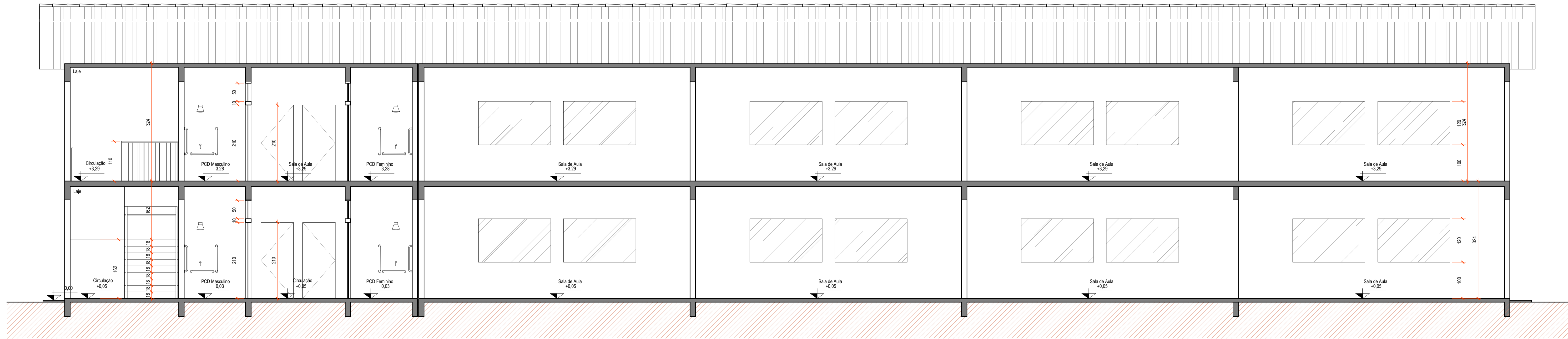

Corte CC
Esc.: 1:50

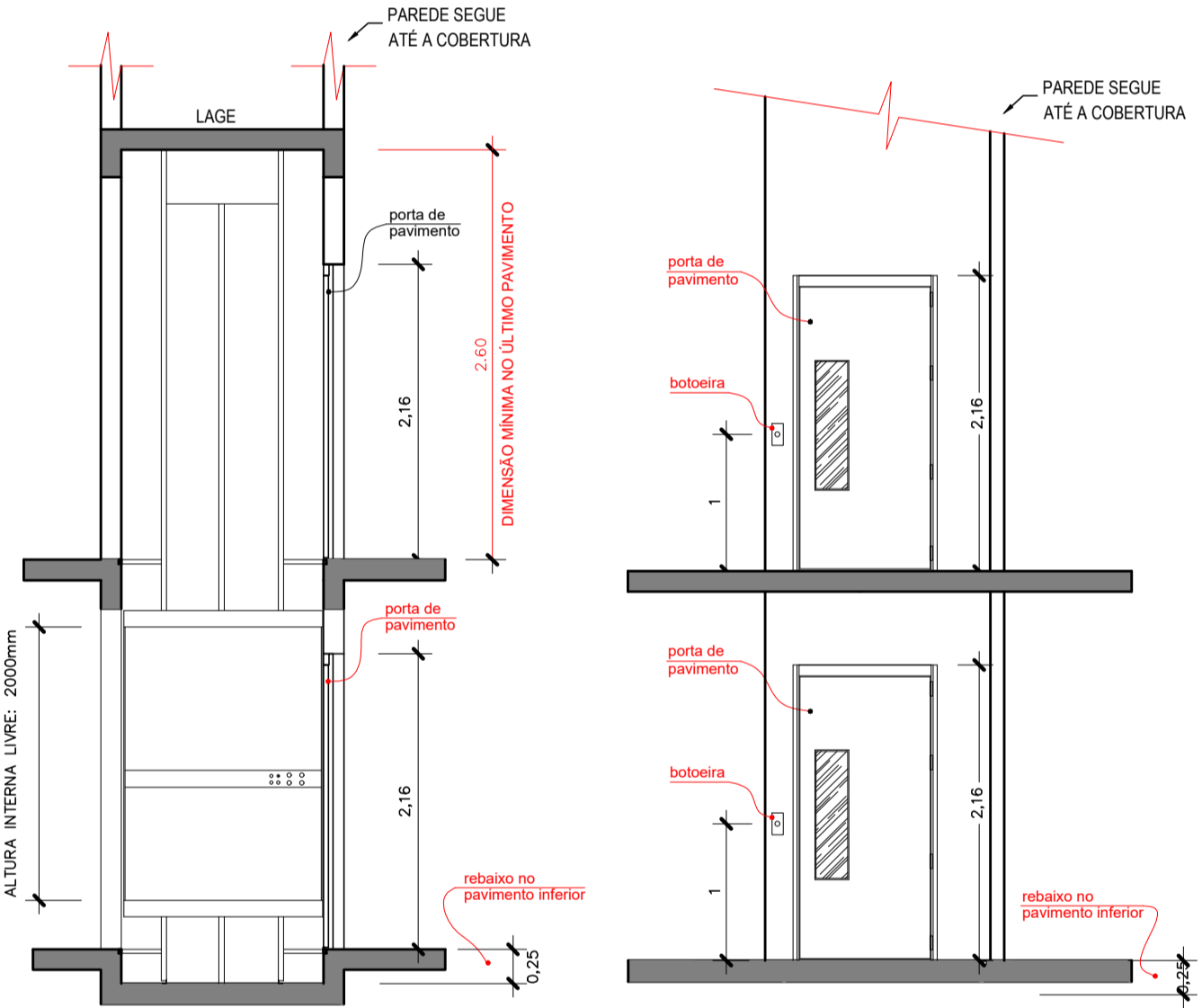

Corte Esquemático do Elevador
Esc.: 1:50

Vista Esquemática do Elevador
Esc.: 1:50

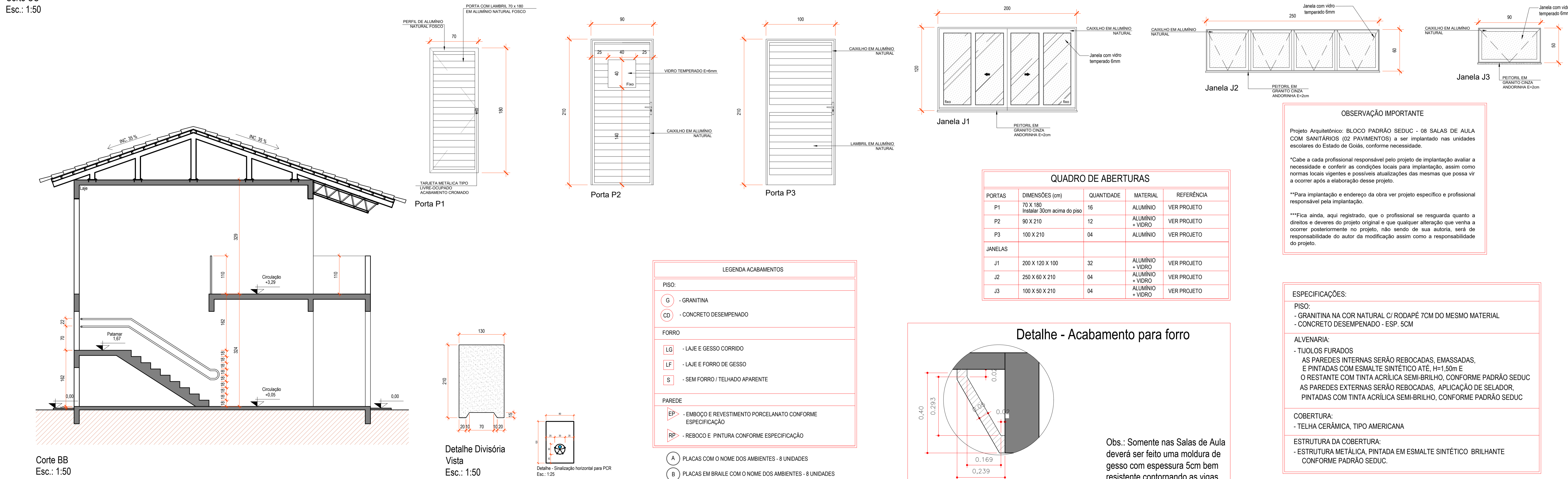

ESTADO DE GOIÁS
SECRETARIA DE ESTADO DA EDUCAÇÃO
SUPERINTENDÊNCIA DE INFRAESTRUTURA
GERÊNCIA DE PROJETOS E INFRAESTRUTURA

GERÊNCIA DE PROJETOS E INFRAESTRUTURA
APROVADO
TÉCNICO RESPONSÁVEL PELA APROVAÇÃO

BLOCO PADRÃO SEDUC

BLOCO 08 SALAS DE AULA C/ SANITÁRIOS - 02 PAVIMENTOS

ENDEREÇO	ÁREA DO TERRENO	ÁREA PERÍMETRO	ÁREA EXISTENTE	ÁREA A DEMOLIR	ÁREA A CONSTRUIR	ÁREA TOTAL CONSTRUÇÃO
DIVERSOS						882,80M²

AUTOR: ARO. BRUNA LUZIA DIAS SILVA - CAU: A12494-2

RT DA OBRA:

PROPRIETÁRIO: SECRETARIA DE ESTADO DA EDUCAÇÃO
PREPOSTO: JESSICA ALVES BUENO SOUSA

CNPJ: 01.409.706/0001-20
CPF: 033.176.021-62

ARQUITETURA

PLANTA COBERTURA
CORTES
DETALHES
QUADROS DE LEGENDAS E ESPECIFICAÇÕES
ASSUNTO:

DATA: ABRIL/2023

ESCALA: INDICADA

REVISÃO: 00

Nº FRT/ART: 11549313

2/2

REV.	DATA	DESCRIÇÃO	VISTO